

京都工房コンシェルジュ内

京都ぶらり
体験工房マップ
特設ページ開設



京都伝統産業ミュージアムが運営する「京都工房コンシェルジュ」サイト内に期間限定で本マップ特設ページを開設しました。京都商工会議所創立140周年記念限定の体験メニューや期間限定の特典を盛り込んでいます。詳細及びご予約は下のQRコードからご確認ください。



本マップ
特設ページは
こちらから



※ 期間限定の体験や特典は2022年12月末までに行う体験のお申込みが対象となります。2023年1月以降は、各工房で通常の体験メニューが実施されます。

工芸産業振興特別委員会では京都の職人さんにご協力をいただき、工房訪問ツアーを実施しました。京都商工会議所YouTubeチャンネルにて、「未来につなぐ工房訪問ツアー」のダイジェスト映像を公開中です。是非ご視聴とチャンネル登録をお願いいたします！

京真田紐 真田紐師 江南
京指物 函七工房



京都ぶらり体験工房マップ
— KYOTO ARTISANS STUDIO MAP —

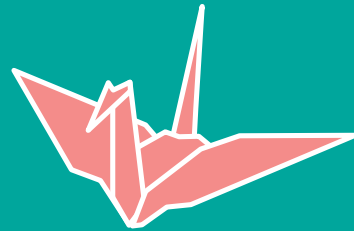

しなやかに ともに いきる
京都商工会議所

〒600-8565 京都市下京区四条通室町東入
京都経済センター7階
TEL. (075) 341-9781
<https://www.kyo.or.jp/kyoto>



Instagram
@kyoto_cci



Twitter
@kyoto_cci



Facebook
kyotocci

発行：京都商工会議所 産業振興部
協力：京都伝統産業ミュージアム、京都市
企画・編集：ENJOY KYOTO デザイン：Design MINUTE



伝統工芸のまち

京都ぶらり
体験工房
マップ

KYOTO ARTISANS STUDIO MAP

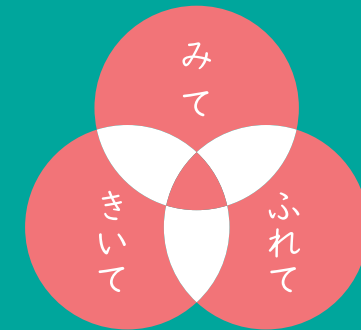
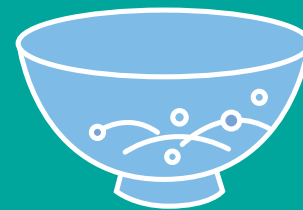

しなやかに ともに いきる
VIVID-KYOTO 京都商工会議所
創立140周年
1882 ▶ 2022



ごあいさつ

GREETING

京都商工会議所では、京都の伝統産業・伝統工芸への理解を深めていただくことを目的とし、高度な技術に伴う丁寧な手仕事にフォーカスした事業を展開しています。この度、京都商工会議所創立140周年を記念して、伝統産品がうまれる現場を肌で感じることができる工房マップを制作いたしました。

職人さんの「毎日の仕事場」である工房の空気感を味わい、受け継がれてきた技に触れながら、本物の製作体験を行うプランもご用意しています。

工房では、いつもの職人さんの飾らない姿や日によって異なる貴重な製作工程を見ることができます。その日、その時の巡り合わせをお楽しみください。

時代を経ても変わらず真摯にものづくりに励む職人さんと、マップを手にとってくださった方との素敵な出会いのキッカケになればと願っています。

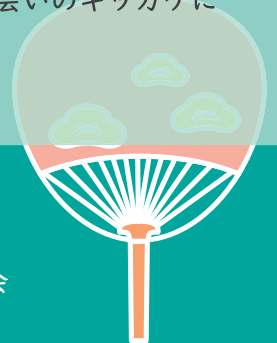

京都商工会議所
工芸産業振興特別委員会
未来につなぐ
工房訪問ツアーについて

京提灯 株式会社小嶋商店



京漆 株式会社堤浅吉漆店



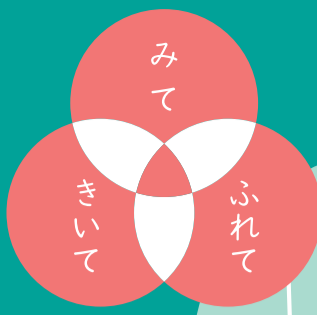

京都ぶらり体験工房マップ — 京都市内中心部エリア

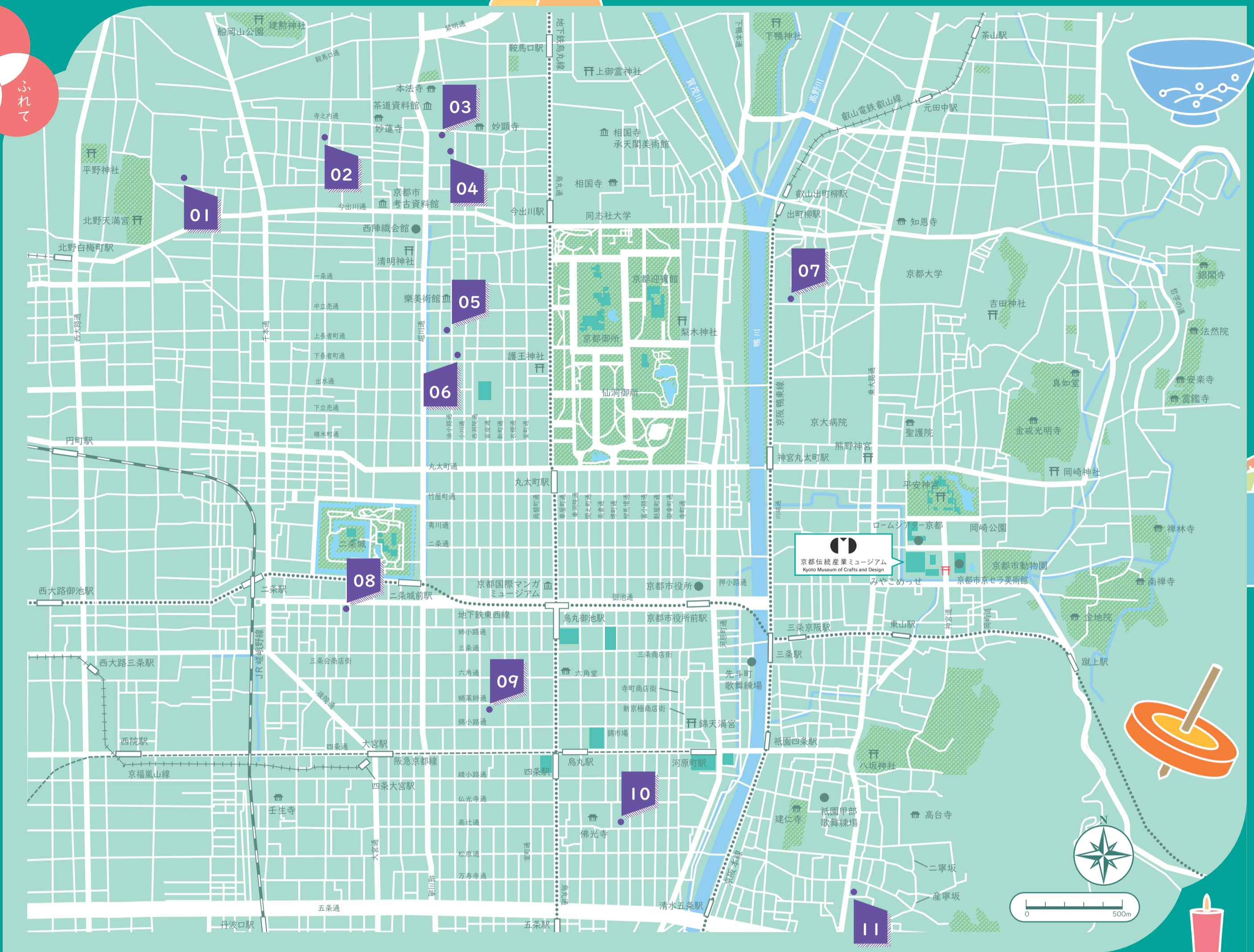

01 **西陣織 奏絲綴苑**
 所在地 | 京都市上京区西柳町590-8
 営業時間 | 10:00~17:00 休業日 | 不定休
日本美術織物の最高峰「綴織」
 正式名称を「西陣爪掻綴織」といい、爪先で絹糸を掻き寄せて織り込む技法。西陣織の中で最も歴史があり「爪で織る芸術品」とも。仕上がった織物は、職人の豊かな感性と高度な技術が注ぎこまれた世界にひとつだけの作品になります。

02 **西陣織 工芸織物 株式会社 柵屋高尾**
 所在地 | 京都市上京区之内通大宮一丁目西入下聖天町32
 営業時間 | 10:00~17:00 休業日 | 日曜・月曜日
「時に耐える美しさ」を生み出す
 真綿の糸を様々な色に染め、その色糸に繊細に輝く箔を巻きつけた「ねん金糸」を独自で製造しています。「ねん金糸」を使用して織り出す製品は伝統産業としても希少価値が高く、皇室をはじめ国内外で高く評価されています。

03 **京和傘 日吉屋**
 所在地 | 京都市上京区百々町546
 営業時間 | 10:00~17:00 休業日 | 土曜・日曜・年末年始
京和傘の伝統を守る、唯一の工房
 京和傘を五代 160年以上継承する日吉屋では、厳選した竹と和紙を主な材料に伝統的な手仕事を守っています。また、伝統を守りながら新たな挑戦を続け、京和傘の構造・技術を活かしたインテリア領域にも進出し、国内はもとより、海外からも高い評価を得ています。

04 **西陣織 織匠平居**
 所在地 | 京都市上京区射場町551
 営業時間 | 9:00~18:00 休業日 | 第2土曜・日曜・祝日
金糸・金箔が生む重厚な輝き
 緯糸に金糸を織り込んで文様を表現する伝統織物「金襴」を手掛ける織匠平居では、僧侶が纏う袈裟などの法衣金襴を中心に製作を行っています。上質な手織りの生地には独特の「むくくり」した風合いがあり、重厚な輝きをもたらします。

05 **神具・祭礼具 有限会社 牧神祭具店**
 所在地 | 京都市上京区油小路通上長者町上6甲斐守町121
 営業時間 | 9:00~17:00 休業日 | 日曜・祝日
素木で清浄さをあらわす木工芸
 大正7年創業。三方などの殿内木具調度品全般や御社・地藏堂・神輿・家庭用神棚など製造・修理を手掛ける木工芸で創業以来培ってきた伝統技法を今に伝えています。工房にずらりと並ぶ鉋がその技術の幅広さを物語っています。

06 **京竹工芸品 横山竹材店 (TAKENOKO)**
 所在地 | 京都市上京区油小路通上長者町下4尾屋町155
 営業時間 | 9:00~17:00 休業日 | 日曜・祝日
「和美」ある空間を創造
 横山竹材店は、大正8年に京都に生まれた「鉋竹即間屋」。京の竹職人が受け継いできた伝統の技で、重要文化財・茶道家元・神社仏閣・宮内庁管轄施設等の仕事も手掛けます。併設店舗『TAKENOKO』では竹工芸品販売と体験教室(※要予約)も開催しています。

07 **酒蔵 松井酒造株式会社**
 所在地 | 京都市左京区吉田河原町1丁目6
 営業時間 | 9:00~18:00 休業日 | 日曜・祝日
「神蔵」を醸す、京都・町中にある最古の酒蔵
 創業からもうすぐ300年。鴨川にほど近い、山々に囲まれた場所に酒蔵があります。代表銘柄「神蔵」を始めとした清酒は、金閣寺や銀閣寺など有名な寺社仏閣の御用達を務めています。今後は新たに蒸留酒に挑戦、注目の酒蔵です。

08 **京こま 雀休**
 所在地 | 京都市中京区神楽苑町1
 営業時間 | 11:30~18:00 休業日 | 日・月曜日
京こまを今に伝える、ただ1つの工房
 京こまは、桃山時代に上流階級の女性が竹などの芯に着物の端切れを巻き付けて作ったお座敷こまが起源。色とりどりに染めた木綿の平紐を竹芯に巻き重ねること、端正に仕上がった京こまは美しい回転を生み、鑑賞用としても人気が高いです。

09 **京染・京友禅 彩琳株式会社 (富宏染工)**
 所在地 | 京都市中京区不動町175-8
 営業時間 | 10:00~17:00 休業日 | 日曜・祝日
唯一無二の色で描かれる「きもの」
 伝統を受け継ぎ、手仕事による着物製作を続ける京友禅染匠「彩琳株式会社」唯一無二の色を作り、描くことで日本の美意識を表現しています。

10 **京唐紙 京からかみ丸二 体験工房とショップ唐丸**
 所在地 | 京都市下京区泉正寺町460 日・月曜・祝日
 営業時間 | 10:00~17:30 休業日 | 正月・お盆
手間を一切惜しまない、京唐紙
 京からかみ丸二は、木の木で手彫りした版木の表面に雲母(キラ)や胡粉と呼ばれる絵具を付け、和紙に一枚一枚、手の平で文様を摺る伝統工芸です。新鮮で洗練された美しさがあり、寺院や茶室、住宅などの襖や壁紙として使われています。

11 **京焼・清水焼 蘇隆窯**
 所在地 | 京都市東山区清水四丁目170-22
 営業時間 | 10:00~17:00 休業日 | 日曜日
“ちがう”が混ざりあう窯元
 京都・清水焼と福岡・小石原焼に伝わる伝統技術をそれぞれ受け継ぐ職人が互いの技を融合し、夫婦で陶作を行う蘇隆窯。生地に顔料を練り込み釉薬を掛けることで、深みのある青を表現する「練り込み青磁」で新たな青磁の表現を追求しています。

本マップ 特設ページは コチラから

<https://www.kyotoa.com>

<https://www.kyotoa.com>

京都商工会議所創立140周年 記念限定の体験メニューや 期間限定の特典をチェック!

見学 工房内の制作風景の見学が可能です。 **制作体験** 用意されたワークショップで制作体験が可能です。 **買い物** 工房で制作された商品などショッピングが可能です。

※ 期間限定の体験や特典は2022年12月までに行う体験のお申し込みが対象となります。2023年1月以降は、各工房で通常の体験メニューが実施されます。

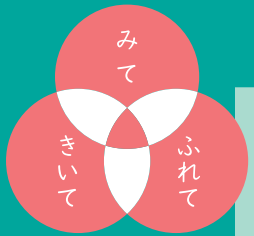

京都ぶらり体験工房マップ

山科エリア KYOTO YAMASHINA AREA MAP



01 **京うちわ 塩見団扇**

所在地 | 京都市山科区小野西浦24-3 日曜日・祝日
営業時間 | 10:00~18:00 休業日 | 土曜不定休

その優美さが涼を招く、京うちわ
京うちわは「都うちわ」とも呼ばれ、歴史に育まれながら、伝統工芸品として繊細優美を極め、高度な技術の伝承によって今日の姿をとどめています。鑑賞用としても人気が高く、伝統的な意匠から新作柄まで毎年 200 種を超えるうちわを製作しています。

140周年記念 特典あり

南区エリア KYOTO SOUTH AREA MAP

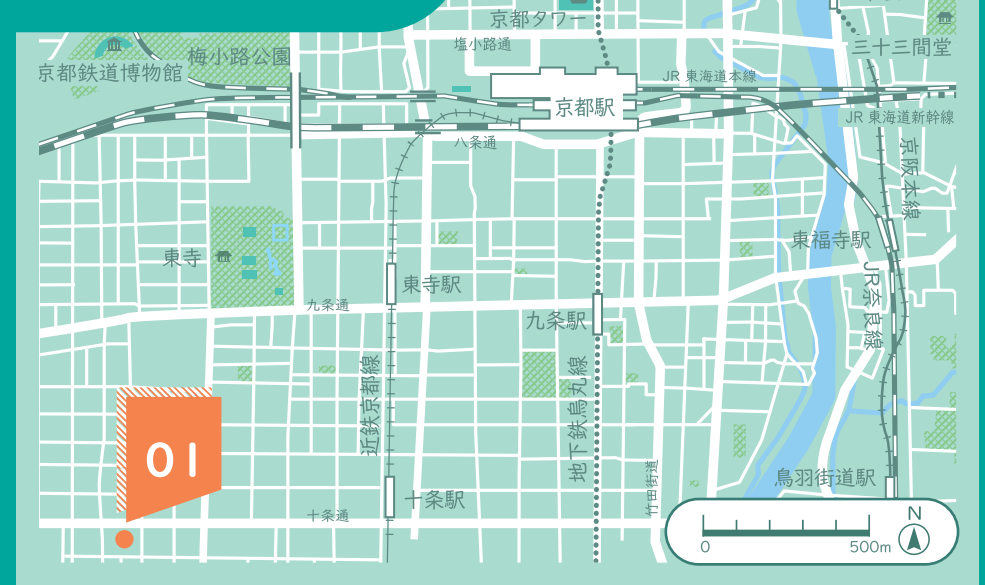

01 **京の色紙短冊・和本帖・御朱印帖 株式会社 西川紙業**

所在地 | 京都市南区上鳥羽高島町3 日曜日・祝日
営業時間 | 10:00~17:00 休業日 | 不定休

紙に命を吹き込み、紙を想って彩る
大正後半より紙に携わり、様々な神社仏閣の商品を製作しています。薄い紙から厚い紙や生地などを使い職人の手作業と機械の組み合わせによって「切る。折る。貼る。包む。巻く。綴じる。」など多くの技術の掛け合わせで様々な商品が出来上がります。

140周年記念 特典あり

KYOTO ARTISANS STUDIO MAP



京都伝統産業ミュージアム Kyoto Museum of Crafts and Design

京都の伝統産業とその背景を紹介するミュージアムです。西陣織や京焼・清水焼などのバリエーション豊かな京都市の伝統産業 74 品目を一堂に展示。各品目の詳しい解説や制作工程の映像をはじめ、実際に触って体験できるコーナーや道具・素材の展示を通して、完成品の鑑賞だけでなく、その背景やものづくりの過程や技術についても学び、楽しむことができます。併設のミュージアムショップでは、京都の伝統産業の技術を生かした懐かしくも新しい品々を販売しています。

開館時間 | 9:00 ~ 17:00 (入館は 16:30 まで)
休館日 | ホームページのカレンダーをご確認ください。
入場料 | 無料 (企画展の観覧は有料)
所在地 | 〒606-8343 京都市左京区岡崎成勝寺町 9 番地の 1 京都市勤業館みやこめっせ地下 1 階
連絡先 | TEL : 075-762-2670 (受付 : 9:00 ~ 17:00) FAX : 075-751-1692

京都工房 コンシェルジュ

京都工房コンシェルジュは、「本物の体験」を望む方々と職人さん・伝統工芸の工房をつなぐ架け橋として誕生しました。京都ならではの貴重な体験をぜひ旅のハイライトとしてご検討ください。

工房MAP 京都市内エリアは中面をご覧ください。

伏見エリア KYOTO FUSHIMI AREA MAP

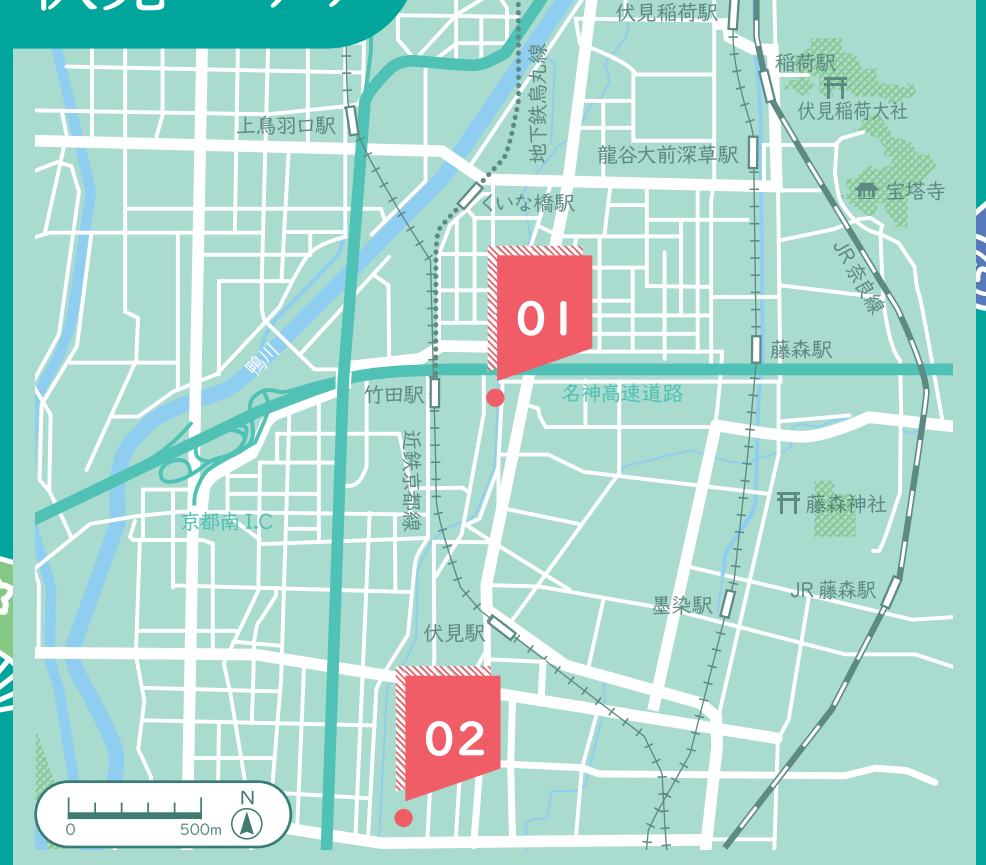

01 **和蠟燭 中村ローソク**

所在地 | 京都市伏見区竹田三ツ杭町57-8 日曜日・祝日
営業時間 | 9:00~17:30 休業日 | 不定休(お問合せ下さい)

ほのかに揺れる炎は手仕事の証
私たちに心地よさを与えてくれるものには、「1/f のゆらぎ」が含まれていると言われています。伝統製法で作られた和蠟燭の大きな特徴は、独特の燃え方。内部が空洞で空気の流れを作るため炎がほかに揺らめき、神秘的で情緒のある雰囲気を出します。

140周年記念 特典あり

02 **京瓦 浅田製瓦工場**

所在地 | 京都市伏見区舞台町5 日曜日・祝日
営業時間 | 9:00~17:00 休業日 | 土・日曜・祝日

丁寧な磨きが生む銀色の艶
重厚かつ優美な印象の「京瓦」の特徴は、鈍く銀色に輝く艶。京瓦製造の全工程を手仕事で行う唯一の工房です。伝統的な建造物修復には欠かせない鬼瓦の製作では、各時代の様式を考証し、意匠だけではなく材料や製法までもを復元しています。

140周年記念 特典あり

